



KOMMANDE EVENEMANG



Evenemang: Styrelsemöte
träsnidaren

Datum: 20 aug. 2024

Tid: kl.19:00 -20:00

Plats: Gemensamhetlokal

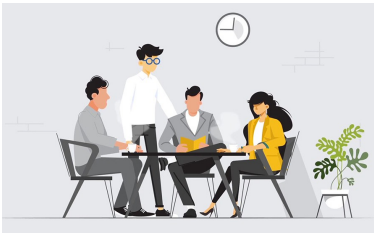

Evenemang: Styrelsemöte
Erikslund GL-Södra

Datum: 20 aug. 2024

Tid: kl.20:00 -21:00

Plats: Gemensamhetlokal

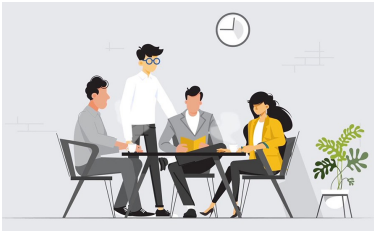

Evenemang:

Gatuloppis

Datum: 24 aug. 2024

Tid: kl.10:00 -15:00

Plats: Fastigheter
uppfart/tomt

Vilkor: Anmälan till
kontakt@trasnidaren.se

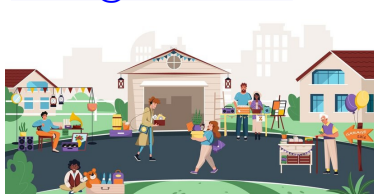

LEKPARK



Vi har fått flera klagomål från några fastighetägare som har uppmärksammat dåliga beteende vid lekparken.



För att alla barn kan trivas och utnyttjas lekparken är det viktigt att inte rasta hundar i lekparken och mer specifik i sandlådor eller mot lekutrustningar. Det är inte skäl krav utan mest folkvett betende och ett sätt att alla ska trivas med varandra. Vi fick också höra att några barn / barnbarn utträtta sina behov på utrustning, med hjälp av föräldrar genom att kissa på parkbänkssitsar och mot gungdjuren. Vi förstår att det kan bli akut ibland med det finns andra möjligheter i fall det behövs med t.ex buske/grönytor.

GATULOPPIS

Vi testar i år och den **24:e augusti**, mellan **kl.10:00 till 15:00**, är du välkommen att installera din loppis på din uppfart/tomt om du har nånting att sälja. Annars går runt gatan och tittar, kanske du ska hitta en fynd.

Har du planerat att delta? Vi skulle uppskatta om du informerar oss / anmäla dig genom att skicka ett mejl till kontakt@trasnidaren.se.

Idag har vi samlat intresse av 11 grannar men vi kan ju vara fler!

Vi ser fram emot att utöka gladjen i vårt samhälle.



PARKERING

Det är viktigt att **ingen har permanent parkering på gatan.**

Fastighetsägare som har flera fordon: bilar, släpkärror, husvagnar eller andra fordon behöver ni komma fram till en lösning hur ni kan få upp samtliga fordon på er tomt.

Torgen är ingen uppställningsplats för bilar som inte används. Parkering på gatan ska vara för besökande gäster och inte oss fastighetsägare. Använd torgen i första hand för korttidsparkering (ej permanent uppställning).

För att räddningstjänst skall kunna fram utan problem är det även viktigt att inte blockera gångbanor eller cykelbanor. T.ex gångbanan mellan 44:an och 46:an måste vara parkeringsfri detta för att räddningstjänst skall kunna fram utan problem till lekparken.

